



# CATÁLOGO TRABAJOS REALIZADOS



# SECTOR PÚBLICO:

---

**NOMBRE:** PISCINA PÚBLICA CLIMATIZADA AYUNTAMIENTO DE CARTAGENA  
**CLIENTE:** DALKIA ENERGÍA

**DESCRIPCIÓN DE LAS INSTALACIONES:**

EDIFICIO DOTADO DE CALDERA DE 300 Kw. A GAS NATURAL PARA PRODUCCIÓN DE ACS Y CLIMATIZACIÓN DEL VASO DE LA PISCINA.

**ALCANCE DE LOS TRABAJOS:**

- SUSTITUCIÓN DE LA CALDERA.
- SUSTITUCIÓN DEL ACUMULADOR DE ACS DE 5.000 L.
- SUSTITUCIÓN DE LA RED DE TUBERÍAS.

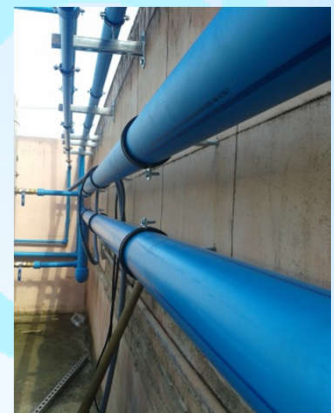

---

**NOMBRE:** PISCINA PUBLICA CLIMATIZADA AYUNTAMIENTO DE JUMILLA  
**CLIENTE:** DALKIA ENERGÍA

**DESCRIPCIÓN:**

EDIFICIO DOTADO DE CALDERA A GAS NATURAL PARA PRODUCCIÓN DE ACS Y CLIMATIZACIÓN DEL VASO DE LA PISCINA.

**ALCANCE DE LOS TRABAJOS:**

- SUSTITUCIÓN DEL ACUMULADOR DE ACS DE 1.000 L.
  - SUSTITUCIÓN DE INTERCAMBIADOR DE PLACAS PARA PISCINA.
-

---

**NOMBRE:** EVA 13-ACAR DE SIERRA ESPUÑA  
**CLIENTE:** MINISTERIO DE DEFENSA

**DESCRIPCIÓN:**

EDIFICIO DOTADO DE CALDERA DE 60 Kw. A GASOIL PARA PRODUCCIÓN DE CALEFACCIÓN.

**ALCANCE DE LOS TRABAJOS:**

- SUSTITUCIÓN DE CALDERA

---

**NOMBRE:** ACADEMIA GENERAL DEL AIRE DE SAN JAVIER-MURCIA

**CLIENTE:** MINISTERIO DE DEFENSA

**DESCRIPCIÓN:**

RETIMBRADO DE DEPÓSITO DE GLP DE 4.505 L. CORRESPONDIENTE A LA COCINA DE ALUMNOS

**ALCANCE DE LOS TRABAJOS:**

- QUEMADO DEL GAS RESIDUAL
- PRUEBAS HIDROSTÁTICAS REALIZADA POR UNA OCA
- VACIADO DEL AGUA
- INERTIZADO
- ASISTENCIA AL LLENADO
- EMISIÓN DE CERTICADOS

---

**NOMBRE:** ACADEMIA GENERAL DEL AIRE DE SAN JAVIER-MURCIA

**CLIENTE:** MINISTERIO DE DEFENSA

**DESCRIPCIÓN:**

ADAPTACIÓN A NORMATIVA LA INSTALACIÓN RECEPTORA DE GAS PROPANO PARA LA COCINA DE ALUMNOS.

**ALCANCE DE LOS TRABAJOS:**

- RETIRADA DE LA INSTALACIÓN EXISTENTE
  - REALIZACIÓN DE LA INSTALACIÓN RECEPTORA PARA CONEXIÓN DE VARIOS APARATOS
  - REALIZACIÓN DE PROYECTO Y DIRECCIÓN DE OBRA
-

---

**NOMBRE:** GERENCIA DE URBANISMO DEL AYUNTAMIENTO DE MURCIA  
**CLIENTE:** ACO 3

**DESCRIPCIÓN:**  
INSTALACIÓN DE TUBERÍAS PARA ALIMENTACIÓN DE GASOIL AL GRUPO ELECTRÓGENO.

**ALCANCE DE LOS TRABAJOS:**

- MONTAJE DE LA TUBERÍA
- MONTAJE DEL GRUPO DE PRESIÓN
- MONTAJE DE DEPÓSITO DE GASOIL DE 1.500 L



---

**NOMBRE:** RESIDENCIA PERSONAS MAYORES SAN BASILIO-MURCIA  
**CLIENTE:** URDECÓN

**DESCRIPCIÓN:**  
SUSTITUCIÓN DE RED DE AGUA POTABLE PARA ACS Y FRÍA.

**ALCANCE DE LOS TRABAJOS:**

- RETIRADA DE LA INSTALACIÓN EXISTENTE
  - MONTAJE DE TODA LA RED DESDE LA SALA DE CALDERAS HASTA LOS DIFERENTES PUNTOS DE SUMINISTRO
-

## SECTOR TERCIARIO:

---

**NOMBRE:** CENTRO COMERCIAL DOS MARES- SAN JAVIER  
**CLIENTE:** DALKIA ENERGÍA

**DESCRIPCIÓN:**  
AMPLIACIÓN RED DE TUBERÍAS DE CLIMATIZACIÓN EN CUBIERTA.

**ALCANCE DE LOS TRABAJOS:**

- MONTAJE DE TUBERÍA DE ACERO NEGRO AL CARBONO DE 5" PARA NUEVA LÍNEA DE CLIMATIZACIÓN.

---

**NOMBRE:** CONSULTAS EXTERNAS HOSPITAL QUIRÓN MURCIA  
**CLIENTE:** DALKIA ENERGÍA

**DESCRIPCIÓN:**  
SISTEMA DE CLIMATIZACIÓN PARA NUEVO EDIFICIO DE CONSULTAS EXTERNAS.

**ALCANCE DE LOS TRABAJOS:**

- MONTAJE DE TUBERÍA DE ACERO NEGRO AL CARBONO PARA CONEXIÓN DE FANCOIL.

---

**NOMBRE:** RESIDENCIA CENTRO OCUPACIONAL ASPAPROS-MOLINA DE SEGURA  
**CLIENTE:** UDEPRO

**DESCRIPCIÓN:**  
EDIFICIO DOTADO CON INSTALACIÓN DE ENERGÍA SOLAR TÉRMICA 65 m<sup>2</sup> Y CALDERA PARA APOYO A GAS NATURAL PARA CLIMATIZACIÓN DE PISCINA Y PRODUCCIÓN DE ACS

**ALCANCE DE LOS TRABAJOS:**

- CÁLCULO Y DISEÑO DE LA INSTALACIÓN.
- MONTAJE DEL CAMPO DE CAPTACIÓN.
- MONTAJE DE LA CALDERA DE APOYO.
- MONTAJE DE ACUMULADORES PARA ACS.
- MONTAJE DE INSTALACIÓN DE GAS NATURAL.
- REALIZACIÓN DE PROYECTO Y DIRECCIÓN DE OBRA.

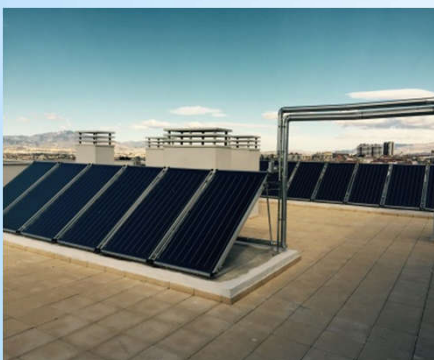

**NOMBRE:** HOTEL DOS PLAYAS MAZARRON  
**CLIENTE:** REPSOL GAS & FERROVIAL-AGROMAN

**DESCRIPCIÓN:**

INSTALACIÓN DE CENTRO DE ALMACENAMIENTO, COMPUESTO POR UN DEPÓSITO DE GLP DE 6 m<sup>3</sup>, E INSTALACIÓN RECEPTORA DE GAS PARA DAR SUMINISTRO A COCINA DE RESTAURANTE.

**ALCANCE DE LOS TRABAJOS:**

- CÁLCULO Y DISEÑO DE LA INSTALACIÓN.
- MONTAJE DEL CENTRO DE ALMACENAMIENTO.
- MONTAJE DE LA INSTALACIÓN RECEPTORA DE GAS HASTA LA CONEXIÓN DE EQUIPOS.
- REALIZACIÓN DE PROYECTO Y DIRECCIÓN DE OBRA.

---

## **SECTOR INDUSTRIAL:**

---

**NOMBRE:** INDUSTRIA DE RECUPERACIÓN DE ESTAÑO, MOLINA DE SEGURA  
**CLIENTE:** PEDRO SEGURA, S.L.

**DESCRIPCIÓN:**

INSTALACIÓN RECEPTORA INDUSTRIAL DE GAS NATURAL CONECTADA A UNA RED DE 16 bar, PARA DAR SUMINISTRO DE GAS A UNA CALDERA DE 550 Kw.

**ALCANCE DE LOS TRABAJOS:**

- CÁLCULO Y DISEÑO DE LA INSTALACIÓN.
- MONTAJE DE LA ESTACIÓN DE REGULACIÓN Y MEDIDA
- MONTAJE DE LA INSTALACIÓN RECEPTORA HASTA LA CONEXIÓN DE EQUIPOS
- REALIZACIÓN DE PROYECTO Y DIRECCIÓN DE OBRA



**NOMBRE:** INDUSTRIA PARA LA TRANSFORMACIÓN DE PLÁSTICOS RODENAS & RIVERA EN HELLÍN.

**CLIENTE:** ENDESA ENERGÍA

**DESCRIPCIÓN:**

INSTALACIÓN RECEPTORA INDUSTRIAL DE GAS NATURAL CONECTADA A UNA RED DE 5 bar, PARA DAR SUMINISTRO DE GAS QUEMADORES PARA EL SECADO DE TINTAS.

**ALCANCE DE LOS TRABAJOS:**

- CÁLCULO Y DISEÑO DE LA INSTALACIÓN.
- MONTAJE DE LA ESTACIÓN DE REGULACIÓN Y MEDIDA.
- MONTAJE DE LA INSTALACIÓN RECEPTORA HASTA LA CONEXIÓN DE EQUIPOS.
- REALIZACIÓN DE PROYECTO Y DIRECCIÓN DE OBRA.



**NOMBRE:** INDUSTRIA DESMOTADORA DE ALGODÓN EN LAS CABEZAS DE SAN JUAN-SEVILLA.

**CLIENTE:** INDESA

**DESCRIPCIÓN:**

INSTALACIÓN DE PLANTA DE 60 m<sup>3</sup> DE GNL E INSTALACIÓN RECEPTORA DE GAS NATURAL PARA DAR SUMINISTRO DE GAS A QUEMADORES DE VENA DE AIRE PARA EL SECADO DE ALGODÓN.

**ALCANCE DE LOS TRABAJOS:**

- CÁLCULO Y DISEÑO DE LA INSTALACIÓN.
- MONTAJE DE LA PLANTA DE GNL DE 60 m<sup>3</sup>
- MONTAJE DE LA INSTALACIÓN RECEPTORA DE GAS HASTA LA CONEXIÓN DE EQUIPOS.
- REALIZACIÓN DE PROYECTO Y DIRECCIÓN DE OBRA.

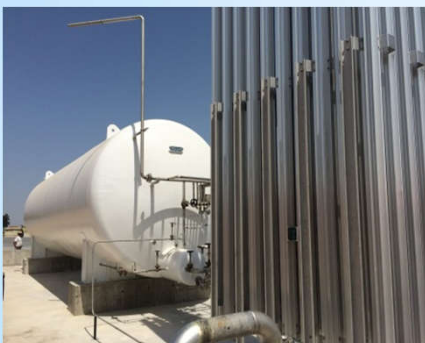

**NOMBRE:** CENTRO LOGÍSTICO LIDL EN LORQUÍ  
**CLIENTE:** ELEC NOR

**DESCRIPCIÓN:**

INSTALACIÓN DE TUBERÍAS PARA ALIMENTACIÓN DE GASOIL AL GRUPO ELECTRÓGENO E  
INSTALACIÓN DE LA CHIMENA DEL GRUPO ELECTROGENO PARA LA EVACUACIÓN DE LOS GASES DE  
LA COMBUSTIÓN.

**ALCANCE DE LOS TRABAJOS:**

- MONTAJE DE LA TUBERÍA.
- MONTAJE DEL GRUPO DE PRESIÓN.
- MONTAJE DE LA CHIMENEA EN ACERO INOXIDABLE DE DOBLE PARED AISLADA.



**NOMBRE:** CONSERVERA DE SAN FULGENCIO, CONSERVAS SANFUL  
**CLIENTE:** CONSERVAS FAMILIA CONESA, S.L. & REPSOL GAS

**DESCRIPCIÓN:**

INSTALACIÓN DE CENTRO DE ALMACENAMIENTO COMPUESTO POR DOS DEPÓSITOS DE GLP DE 49  
m<sup>3</sup>, CON SISTEMA DE GASIFICACIÓN FORZADA E INSTALACIÓN RECEPTORA DE GAS PARA DAR  
SUMINISTRO DE GAS A QUEMADORES DE CALDERAS PARA PRODUCCIÓN DE VAPOR Y HORNOS  
ROTATIVOS.

**ALCANCE DE LOS TRABAJOS:**

- CÁLCULO Y DISEÑO DE LA INSTALACIÓN.
- MONTAJE DEL CENTRO DE ALMACENAMIENTO.
- MONTAJE DE LA INSTALACIÓN RECEPTORA DE GAS HASTA LA CONEXIÓN DE EQUIPOS.
- REALIZACIÓN DE PROYECTO Y DIRECCIÓN DE OBRA.





**NOMBRE:** INDUSTRIA CÁRNICA DE CARTAGENA

**CLIENTE:** MURGACA, S.L., & REPSOL GAS

**DESCRIPCIÓN:**

INSTALACIÓN DE CENTRO DE ALMACENAMIENTO, COMPUESTO POR UN DEPÓSITO DE GLP DE 10 m<sup>3</sup>, CON SISTEMA DE GASIFICACIÓN INTERIOR E INSTALACIÓN RECEPTORA DE GAS PARA DAR SUMINISTRO DE GAS A QUEMADOR DE CALDERA PARA PRODUCCIÓN DE VAPOR.

**ALCANCE DE LOS TRABAJOS:**

- CÁLCULO Y DISEÑO DE LA INSTALACIÓN.
- MONTAJE DEL CENTRO DE ALMACENAMIENTO.
- MONTAJE DE LA INSTALACIÓN RECEPTORA DE GAS HASTA LA CONEXIÓN DE EQUIPOS.
- REALIZACIÓN DE PROYECTO Y DIRECCIÓN DE OBRA.



**NOMBRE:** INDUSTRIA FABRICACIÓN GENERADORES ELÉCTRICOS, PRAMAC IBÉRICA DE BALSICAS

**CLIENTE:** ENDESA ENERGÍA

**DESCRIPCIÓN:**

INSTALACIÓN RECEPTORA INDUSTRIAL DE GAS NATURAL CONECTADA A UNA RED DE 16 bar, PARA DAR SUMINISTRO DE GAS A QUEMADORES EN EL HORNO DE LACADO.

**ALCANCE DE LOS TRABAJOS:**

- CÁLCULO Y DISEÑO DE LA INSTALACIÓN.
- MONTAJE DE LA ESTACIÓN DE REGULACIÓN Y MEDICIÓN.
- MONTAJE DE LA INSTALACIÓN RECEPTORA HASTA LA CONEXIÓN DE EQUIPOS.
- REALIZACIÓN DE PROYECTO Y DIRECCIÓN DE OBRA.



**NOMBRE:** INDUSTRIA GOLOSINAS JAKE, S.A. EN MOLINA DE SEGURA

**CLIENTE:** ENDESA ENERGÍA, S.A.U.

**DESCRIPCIÓN:**

INSTALACIÓN RECEPTORA INDUSTRIAL DE GAS NATURAL CONECTADA A UNA RED DE 16 bar, PARA DAR SUMINISTRO DE GAS A QUEMADOR DE CALDERA PARA PRODUCCIÓN DE VAPOR.

**ALCANCE DE LOS TRABAJOS:**

- CÁLCULO Y DISEÑO DE LA INSTALACIÓN.
- MONTAJE DE LA ESTACIÓN DE REGULACIÓN Y MEDICIÓN.
- MONTAJE DE LA INSTALACIÓN RECEPTORA DE GAS HASTA LA CONEXIÓN DE EQUIPOS.
- REALIZACIÓN DE PROYECTO Y DIRECCIÓN DE OBRA.



**NOMBRE:** INDUSTRIA PARA LA TRANSFORMACIÓN DE PLÁSTICOS EN MOLINA DE SEGURA

**CLIENTE:** PLÁSTICOS ROMERO, S.A.

**DESCRIPCIÓN:**

INSTALACIÓN RECEPTORA INDUSTRIAL DE GAS NATURAL CONECTADA A UNA RED DE 16 bar, PARA DAR SUMINISTRO DE GAS A QUEMADORES EN R.T.O.

**ALCANCE DE LOS TRABAJOS:**

- CÁLCULO Y DISEÑO DE LA INSTALACIÓN.
- MONTAJE DE LA ESTACIÓN DE REGULACIÓN Y MEDICIÓN.
- MONTAJE DE LA INSTALACIÓN RECEPTORA HASTA LA CONEXIÓN DE EQUIPOS.
- REALIZACIÓN DE PROYECTO Y DIRECCIÓN DE OBRA.



**NOMBRE:** INDUSTRIA FABRICACIÓN EDULCORANTES EN MOLINA DE SEGURA  
**CLIENTE:** ZUKAN, S.L.

**DESCRIPCIÓN:**

INSTALACIÓN RECEPTORA INDUSTRIAL DE GAS NATURAL CONECTADA A UNA RED DE 16 bar, PARA DAR SUMINISTRO DE GAS A QUEMADORES DE CALDERAS PARA PRODUCCIÓN DE VAPOR Y MOTOR DE COGENERACIÓN.

**ALCANCE DE LOS TRABAJOS:**

- CÁLCULO Y DISEÑO DE LA INSTALACIÓN.
- MONTAJE DE LA ESTACIÓN DE REGULACIÓN Y MEDICIÓN.
- MONTAJE DE LA INSTALACIÓN RECEPTORA DE GAS HASTA LA CONEXIÓN DE EQUIPOS.
- REALIZACIÓN DE PROYECTO Y DIRECCIÓN DE OBRA.

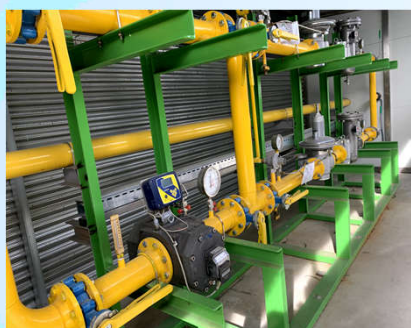

**NOMBRE:** INDUSTRIA PARA LA TRANSFORMACIÓN DE PLÁSTICOS EN BENIAJAN  
**CLIENTE:** PLÁSTICOS DEL SEGURA, S.L.

**DESCRIPCIÓN:**

INSTALACIÓN RECEPTORA INDUSTRIAL DE GAS NATURAL CONECTADA A UNA RED DE 16 bar, PARA DAR SUMINISTRO DE GAS A QUEMADORES DE IMPRESORAS.

**ALCANCE DE LOS TRABAJOS:**

- CÁLCULO Y DISEÑO DE LA INSTALACIÓN.
- MONTAJE DE LA ESTACIÓN DE REGULACIÓN Y MEDICIÓN.
- MONTAJE DE LA INSTALACIÓN RECEPTORA HASTA LA CONEXIÓN DE EQUIPOS.
- REALIZACIÓN DE PROYECTO Y DIRECCIÓN DE OBRA.

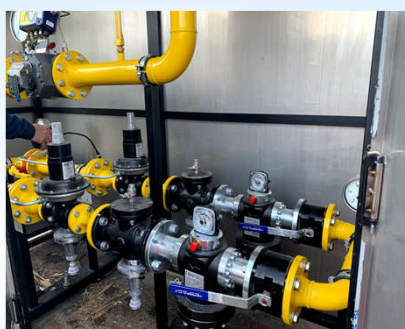

# SECTOR RESIDENCIAL:

**NOMBRE:** RESIDENCIAL INFINITY, ALICANTE

**CLIENTE:** TM GRUPO INMOBILIARIO

**DESCRIPCIÓN:**

INSTALACIÓN DE CALDERA DE BIOMASA PARA CLIMATIZACIÓN DE PISCINA DESCUBIERTA DE 105 m3.

**ALCANCE DE LOS TRABAJOS:**

- CÁLCULO Y DISEÑO DE LA INSTALACIÓN.
- MONTAJE DE CALDERA DE BIOMASA DE 175 Kw
- MONTAJE DE LA CHIMENA EN ACERO INOXIDABLE DE DOBLE PARED AISLADA.
- MONTAJE DE LOS CIRCUITOS HIDRAÚLICOS.
- MONTAJE DEL CICLÓN DE HUMOS.
- REALIZACIÓN DE PROYECTO Y DIRECCIÓN DE OBRA.



**NOMBRE:** VIVIENDA UNIFAMILIAR EN SANTIAGO DEL RIBERA

**CLIENTE:** PROMOTOR PRIVADO

**DESCRIPCIÓN:**

INSTALACIÓN SOLAR TERMICA CON APOYO DE CALDERA PARA PRODUCCIÓN DE ACS, CLIMATIZACIÓN DE PISCINA Y SISTEMA DE CALEFACCIÓN DE LA VIVIENDA CON SUELO RADIANTE.

**ALCANCE DE LOS TRABAJOS:**

- CÁLCULO Y DISEÑO DE LA INSTALACIÓN.
- MONTAJE DE 12 CAPTADORES SOLARES CON UNA SUPERFICIE TOTAL DE 25 m2.
- MONTAJE DE CALDERA DE CONDENSACIÓN PARA APOYO AL ACS Y SUELO RADIANTE.
- MONTAJE DE LOS CIRCUITOS DE SUELO RADIANTE.
- MONTAJE DE LA SALA DE PRODUCCIÓN DE ACS.



---

**NOMBRE:** VIVIENDA UNIFAMILIAR EN TORREVIEJA

**CLIENTE:** PROMOTOR PRIVADO

**DESCRIPCIÓN:**

INSTALACIÓN SOLAR FOTOVOLTAICA PARA AUTOCONSUMO, CON BATERÍAS PARA ALMACENAMIENTO.

**ALCANCE DE LOS TRABAJOS:**

- CÁLCULO Y DISEÑO DE LA INSTALACIÓN.
- MONTAJE DE 18 CAPTADORES SOLARES.
- MONTAJE DE INVERSOR Y BATERÍAS.
- CABLEADO DE EQUIPOS.



---

**NOMBRE:** RESIDENCIAL INFINITY VIEW-LOS ARENALES DEL SOL-ALICANTE

**CLIENTE:** TM GRUPO INMOBILIARIO

**DESCRIPCIÓN:**

INSTALACIÓN SOLAR FOTOVOLTAICA PARA AUTOCONSUMO DE ZONAS COMUNES DEL RESIDENCIAL.

**ALCANCE DE LOS TRABAJOS:**

- CÁLCULO Y DISEÑO DE LA INSTALACIÓN.
- MONTAJE DE 54 CAPTADORES SOLARES.
- MONTAJE DE INVERSOR.
- CABLEADO DE EQUIPOS.



**NOMBRE:** VIVIENDA UNIFAMILIAR LA ALCAYNA  
**CLIENTE:** PROMOTOR PRIVADO

**DESCRIPCIÓN:**  
INSTALACIÓN SOLAR FOTOVOLTAICA PARA AUTOCONSUMO.

- ALCANCE DE LOS TRABAJOS:**
- CÁLCULO Y DISEÑO DE LA INSTALACIÓN.
  - MONTAJE DE 12 CAPTADORES SOLARES.
  - MONTAJE DE INVERSOR.
  - CABLEADO DE EQUIPOS.



**NOMBRE:** VIVIENDA UNIFAMILIAR LA ALCAYNA  
**CLIENTE:** PROMOTOR PRIVADO

**DESCRIPCIÓN:**  
INSTALACIÓN SOLAR FOTOVOLTAICA PARA AUTOCONSUMO.

- ALCANCE DE LOS TRABAJOS:**
- CÁLCULO Y DISEÑO DE LA INSTALACIÓN.
  - MONTAJE DE 12 CAPTADORES SOLARES.
  - MONTAJE DE INVERSOR.
  - CABLEADO DE EQUIPOS.



# EMPRESAS A LAS QUE DAMOS SERVICIO DE MANTENIMIENTO Y CONSTRUCCIÓN DE INSTALACIONES:

